



TAPURAH

PREFEITURA

LEI ORDINÁRIA Nº 1.716/2025

De 06 de Agosto de 2025

SÚMULA: DISPÕE SOBRE O TRAÇADO E A DENOMINAÇÃO DA ESTRADA VICINAL QUE PASSA A SER DE USO PÚBLICO E DÁ OUTRAS PROVIDÊNCIAS.

O sr. **ALVARO GALVAN**, Prefeito Municipal de Tapurah, Estado de Mato Grosso, no uso de suas atribuições legais, faz saber que o plenário da Câmara Municipal de Vereadores aprovou e ele sanciona, a seguinte Lei:

Art. 1º. Fica considerado de uso público a estrada vicinal Linha Arinos 22 que passa a ter a denominação de “**ESTRADA JOÃO CLOVIS MACIEL**” com o traçado de 1.290 metros (um mil, duzentos e noventa metros) de extensão, Inicia-se a descrição do traçado no **vértice 1**, de coordenadas **LAT: 12°44’39,845” S** e **LONG: 56°32’53,917” W**; deste, segue por 383,78 metros até o **vértice 2**, de coordenadas **LAT: 12°44’49,189” S** e **LONG: 56°32’45,467” W**; deste, segue por 42,66 metros até o **vértice 3**, de coordenadas **LAT: 12°44’49,189” S** e **LONG: 56°32’45,467” W**; deste, segue por 482,48 metros até o **vértice 4**, de coordenadas: **LAT: 12°45’2,208” S** e **LONG: 56°32’34,185” W**; deste, segue por 203,73 metros até o **vértice 5**, de coordenadas: **LAT: 12°45’7,943” S** e **LONG: 56°32’30,858” W**; deste, segue por 178,22 metros até o **vértice 6**, de coordenadas: **LAT: 12°45’12,187” S** e **LONG: 56°32’26,828” W**, ponto final deste traçado.

Art. 2º. A presente estrada passa a integrar a malha viária Municipal.

Parágrafo único. Integra a presente lei o respectivo memorial descritivo e a imagem via satélite (mapa).

Art. 3º. Esta lei tem fulcro legal na legislação municipal vigente, respeitando todos os direitos normativos à espécie.

Art. 4º. Esta lei entrará em vigor na data de sua publicação, revogadas as disposições em contrário.

Gabinete do Prefeito Municipal de Tapurah, Estado de Mato Grosso, ao sexto dia do mês de agosto no ano de dois mil e vinte e cinco.

ALVARO GALVAN

Prefeito Municipal

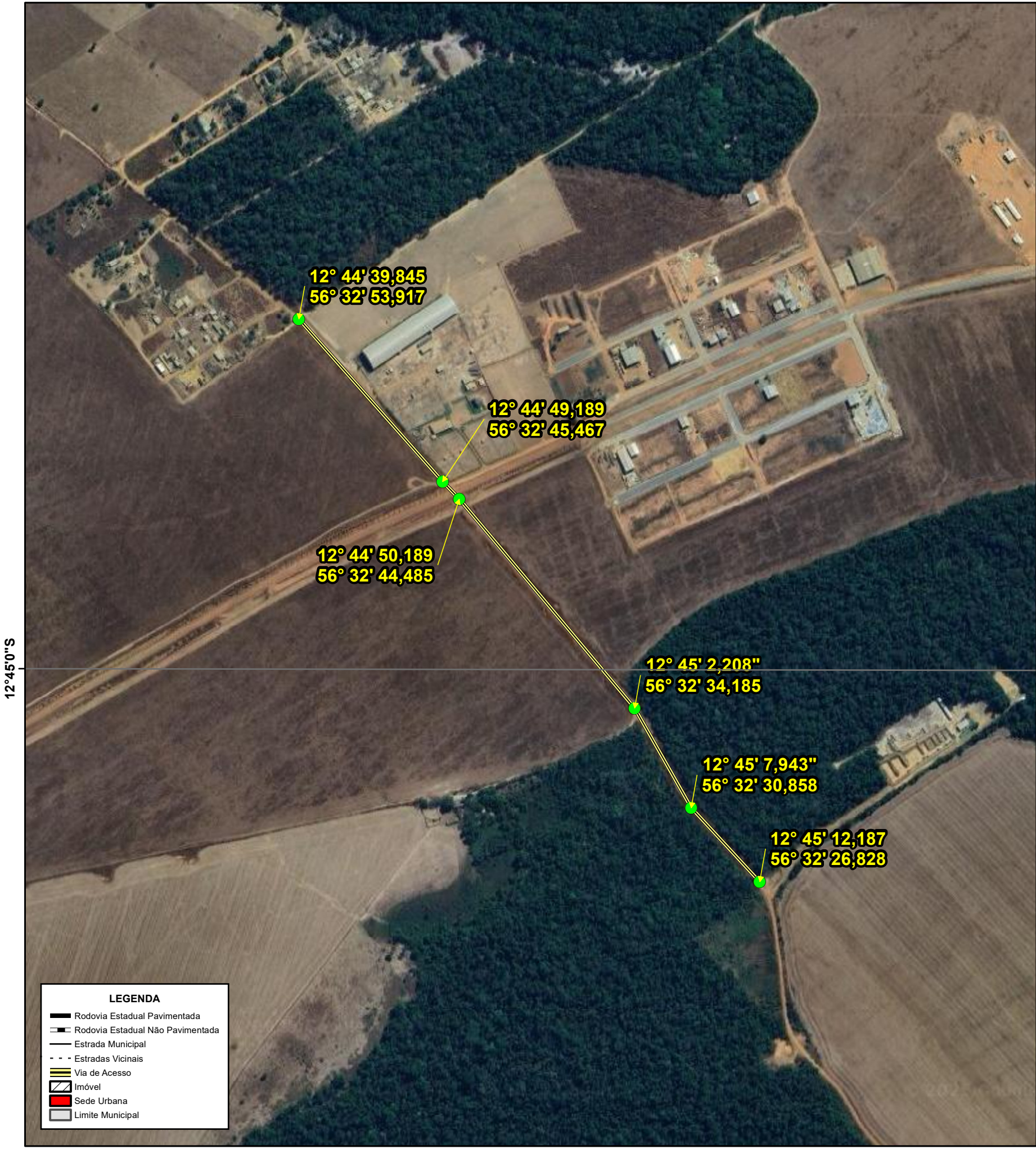

LEGENDA

- Rodovia Estadual Pavimentada
- Rodovia Estadual Não Pavimentada
- Estrada Municipal
- Estradas Vicinais
- Via de Acesso
- Imóvel
- Sede Urbana
- Limite Municipal

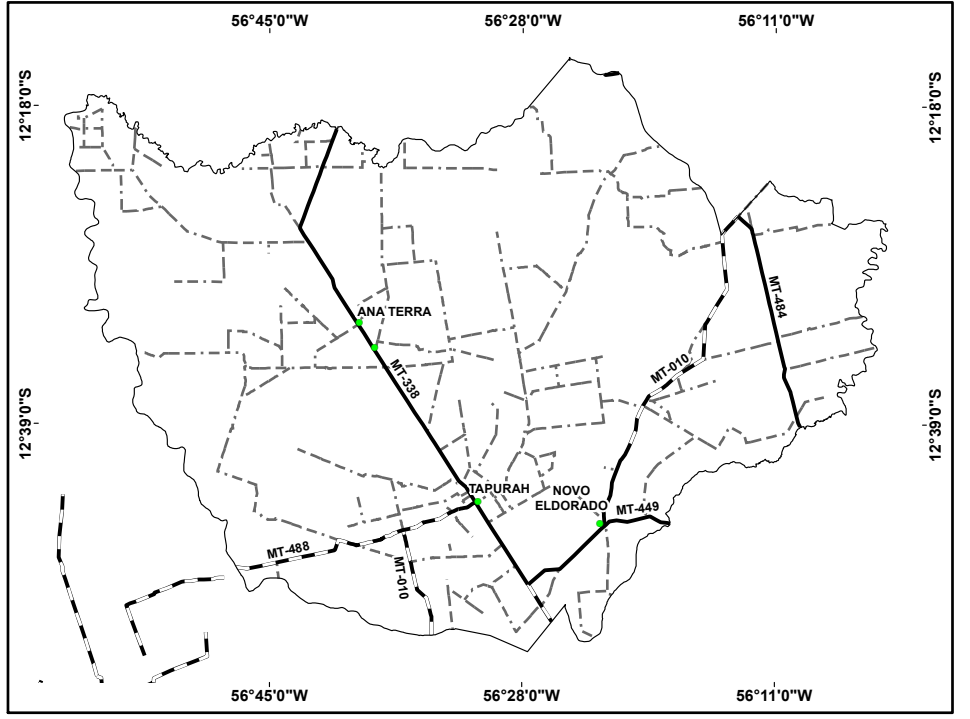
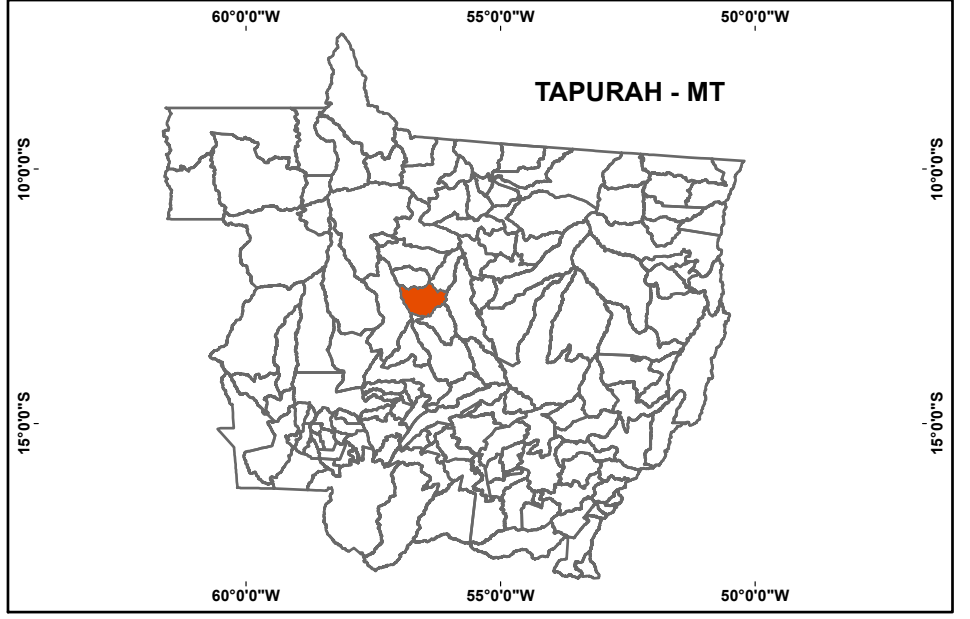
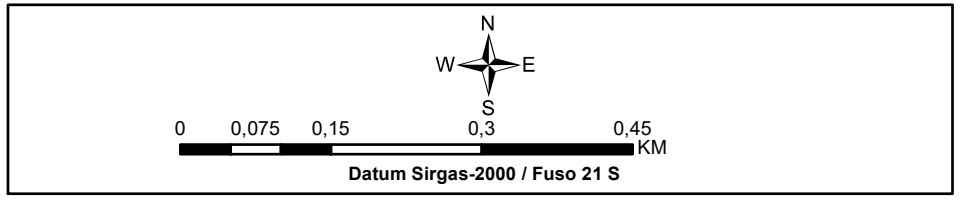

ASSUNTO:	TRAÇADO DE ESTRADA
INTERESSADO:	CÂMARA MUNICIPAL DE TAPURAH
EMPREENDIMENTO:	LINHA ARINOS 22
MUNICÍPIO:	TAPURAH
RESPONSÁVEL TÉCNICO:	DIOGO AUGUSTO CAVAZZINI ENGENHEIRO FLORESTAL ESPECIALISTA EM GEORREFERENCIAMENTO CREA: 1206409100 / MT

MATRÍCULA:	-
DATA DA ELABORAÇÃO:	13/06/2025
ESCALA:	1:7.515

D. CAVAZZINI ENGENHARIA E PLANEJAMENTO AMBIENTAL # 1527, SALA 2 - CENTRO - TAPURAH/MT. [66] 3578-1646 # AVENIDA PARANÁ, N.º 1527, SALA 2 - CENTRO - TAPURAH/MT. diogo@cavazzini.com.br # [66] 3578-1646

Memorial Descritivo

Interessado: Câmara Municipal de Tapurah
Denominação: Linha Arinos 22
Traçado: 1,290 quilômetros

Inicia-se a descrição do traçado no **vértice 1**, de coordenadas **LAT: 12°44'39,845'' S** e **LONG: 56°32'53,917'' W**; deste, segue por 383,78 metros até o **vértice 3**, de coordenadas **LAT: 12°44'49,189'' S** e **LONG: 56°32'45,467'' W**; deste, segue por 42,66 metros até o **vértice 4**, de coordenadas: **LAT: 12°44'50,189'' S** e **LONG: 56°32'44,485'' W**; deste, segue por 482,48 metros até o **vértice 5**, de coordenadas: **LAT: 12°45'2,208'' S** e **LONG: 56°32'34,185'' W**; deste, segue por 203,73 metros até o **vértice 5**, de coordenadas: **LAT: 12°45'7,943'' S** e **LONG: 56°32'30,858'' W**; deste, segue por 178,22 metros até o **vértice 6**, de coordenadas: **LAT: 12°45'12,187'' S** e **LONG: 56°32'26,828''**, ponto final deste traçado.

Tapurah, 12 de junho de 2025.

Resp. Técnico: DIOGO AUGUSTO CAVAZZINI
ENGENHEIRO FLORESTAL CREA: 1206409100 MT
Código Credenciamento: GQN