



# TAPURAH

## PREFEITURA

### LEI ORDINÁRIA Nº 1.660/2024 DE 17 DE DEZEMBRO DE 2024.

**EMENTA:** AUTORIZA O PODER EXECUTIVO MUNICIPAL A RECEBER EM DOAÇÃO, ÁREA DESTINADA A EXTENSÃO DA AVENIDA DANILO DALL'OLMO E CRIAÇÃO DA LINHA ARINOS 23 NO MUNICÍPIO DE TAPURAH E DÁ OUTRAS PROVIDÊNCIAS.

O Senhor **CARLOS ALBERTO CAPELETTI**, Prefeito Municipal de Tapurah, Estado de Mato Grosso, no uso de suas atribuições legais, faz saber que o plenário da Câmara Municipal de Vereadores aprovou e ele sanciona, a seguinte Lei:

**Art. 1º** Fica o Poder Executivo autorizado a receber em doação, sem encargos áreas destinadas ao **prolongamento da Avenida Danilo Dall'Olmo** com as seguintes características:

**I** – Área de Propriedade de JANETE D DALL'OLMO, GERSON DALL'OLMO, FRANCIELI DALL'OLMO, MARILU DALL'OLMO, E FERNANDO DALL'OLMO, imóveis com as seguintes áreas sem benfeitorias:

- a) Área de aproximadamente 4.474,42 m<sup>2</sup> (quatro mil, quatrocentos e setenta e quatro metros e quarenta e dois centímetros quadrados), conforme descrição e localização do croqui anexo, contidos na matrícula **10.828 do CRI de Tapurah**.

**II** – Área de Propriedade de DERLY ORTIZ RODRIGUES, SÉRGIO DE MARCO, E DARCI BRIZOT, imóveis com as seguintes áreas sem benfeitorias:

- a) Área de aproximadamente 972,84 m<sup>2</sup> (novecentos e setenta e dois metros e oitenta e quatro centímetros quadrados), conforme descrição e localização do croqui anexo, contidos na matrícula **5.692 do CRI de Tapurah**.

**III** – Área de Propriedade de OSMAR FIORESI, imóveis com as seguintes áreas sem benfeitorias:

- a) Área de aproximadamente 2.934,75 m<sup>2</sup> (dois mil novecentos e trinta e quatro metros e setenta e cinco centímetros quadrados), conforme descrição e localização do croqui anexo, contidos na matrícula **10.236 do CRI de Tapurah**.



# TAPURAH

## PREFEITURA

**IV –** Área de propriedade da empresa COLONIZADORA TAPURAH LTDA CNPJ 14.911.143/0001-60, imóveis com as seguintes áreas sem benfeitorias:

- a) Área de aproximadamente 1.978,44 m<sup>2</sup> (um mil novecentos e setenta e oito metros e quarenta e quatro centímetros quadrados), conforme descrição e localização do croqui anexo, contidos na matrícula **8.688 do CRI de Tapurah.**

**V –** Área de propriedade da empresa TIRLONI E BONISSONI TIRLONI LTDA CNPJ 01.423.896/0001-84, imóveis com as seguintes áreas sem benfeitorias:

- a) Área de aproximadamente 3.084,00 m<sup>2</sup> (três mil e oitenta e quatro metros quadrados), conforme descrição e localização do croqui anexo, contidos na matrícula **8.686 do CRI de Tapurah.**

**VI –** Área de DONY WALLISON PINO DA SILVA, imóveis com as seguintes áreas sem benfeitorias:

- a) Área de aproximadamente 1.508,76 m<sup>2</sup> (um mil quinhentos e oito metros e setenta e seis centímetros quadrados), conforme descrição e localização do croqui anexo, contidos na matrícula **8.685 do CRI de Tapurah.**

**VII –** Área da Empresa BALISTIERI AGRONEGÓCIOS LTDA, CNPJ 46.013.329/0001-98, imóveis com as seguintes áreas sem benfeitorias:

- a) Área de aproximadamente 2.572,18 m<sup>2</sup> (dois mil, quinhentos e setenta e dois metros e dezoito centímetros), conforme descrição e localização do croqui anexo, contidos na matrícula **3.048 do CRI de Tapurah.**

**VII –** Área da Empresa CAPELETTI AGRONEGÓCIOS LTDA, CNPJ 24.178.750/0001-16, imóveis com as seguintes áreas sem benfeitorias:

- a) Área de aproximadamente 13.429,01 m<sup>2</sup> (treze mil, quatrocentos e vinte e nove metros e um centímetro quadrado), conforme descrição e localização do croqui anexo, contidos na matrícula **7.663 do CRI de Tapurah.**

**Art. 2º** Fica o Poder Executivo autorizado a receber em doação, sem encargos áreas destinadas a Criação da Estrada **Linha Arinos 23** com as seguintes características:

**I –** Área de OSMAR FIORESI, imóveis com as seguintes áreas sem benfeitorias:



# TAPURAH

## PREFEITURA

- a) Área de aproximadamente 1.899,17 m<sup>2</sup> (um mil oitocentos e noventa e nove metros e dezessete centímetros), conforme descrição e localização do croqui anexo, contidos na matrícula **10.236 do CRI de Tapurah.**

**II –** Área de DONY WALLISON PINO DA SILVA, imóveis com as seguintes áreas sem benfeitorias:

- a) Área de aproximadamente 3.852,26 m<sup>2</sup> (três mil, oitocentos e cinquenta e dois metros e vinte e seis centímetros quadrados), conforme descrição e localização do croqui anexo, contidos na matrícula **8.685 do CRI de Tapurah.**

**III –** Área da Empresa BALISTIERI AGRONEGÓCIOS LTDA, CNPJ 46.013.329/0001-98, imóveis com as seguintes áreas sem benfeitorias:

- b) Área de aproximadamente 5.199,66 m<sup>2</sup> (cinco mil, cento e noventa e nove metros e sessenta e seis centímetros quadrados), conforme descrição e localização do croqui anexo, contidos na matrícula **3.048 do CRI de Tapurah.**

**IV –** Área da Empresa TIRLONI E BONISSONI TIRLONI LTDA, CNPJ 01.423.896/0001-84, imóveis com as seguintes áreas sem benfeitorias:

- a) Área de aproximadamente 1.473,50 m<sup>2</sup> (um mil quatrocentos e setenta e três metros e cinquenta centímetros), conforme descrição e localização do croqui anexo, contidos na matrícula **8.686 do CRI de Tapurah.**

**V –** Área da Empresa COLONIZADORA TAPURAH LTDA, CNPJ 14.911.143/0001-60, imóveis com as seguintes áreas sem benfeitorias:

- a) Área de aproximadamente 3.417,40 m<sup>2</sup> (três mil quatrocentos e dezessete mil e quarenta centímetros), conforme descrição e localização do croqui anexo, contidos na matrícula **8.687 do CRI de Tapurah.**

**VI –** Área da Empresa CAPELETTI AGRONEGÓCIOS LTDA, CNPJ 24.178.750/0001-16, imóveis com as seguintes áreas sem benfeitorias:

- a) Área de aproximadamente 5.406,48 m<sup>2</sup> (cinco mil, quatrocentos e seis metros e quarenta e oito centímetros), conforme descrição e localização do croqui anexo, contidos na matrícula **7.663 do CRI de Tapurah.**



# **TAPURAH**

## **PREFEITURA**

**Art. 3º** As doações dos imóveis descritos nos artigos 1º e 2º desta lei serão destinadas à extensão/prolongamento da Avenida Danilo Dall’Olmo e Criação da Estrada Linha Arinos 23 de acordo com os anexos, parte integrante desta lei.

**Art. 4º** As despesas decorrentes da aplicação da presente Lei correrão à conta de dotação orçamentária própria, consignadas no orçamento vigente.

**Art. 5º** Esta lei entra em vigor na data de sua publicação.

**Art. 6º** Revogam-se as disposições em contrário.

Gabinete do Prefeito Municipal de Tapurah, estado de Mato Grosso, aos dezessete dias do mês de dezembro do ano de dois mil e vinte e quatro.

**CARLOS ALBERTO CAPELETTI**

**Prefeito Municipal**



# MAPA

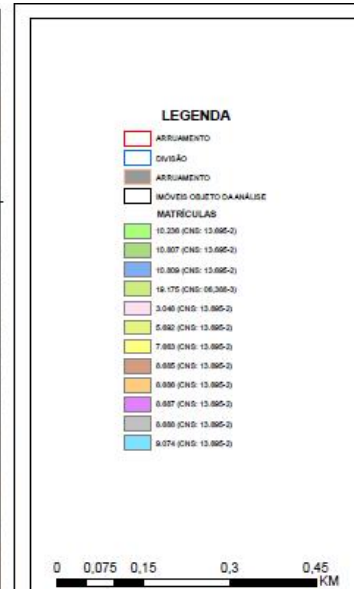
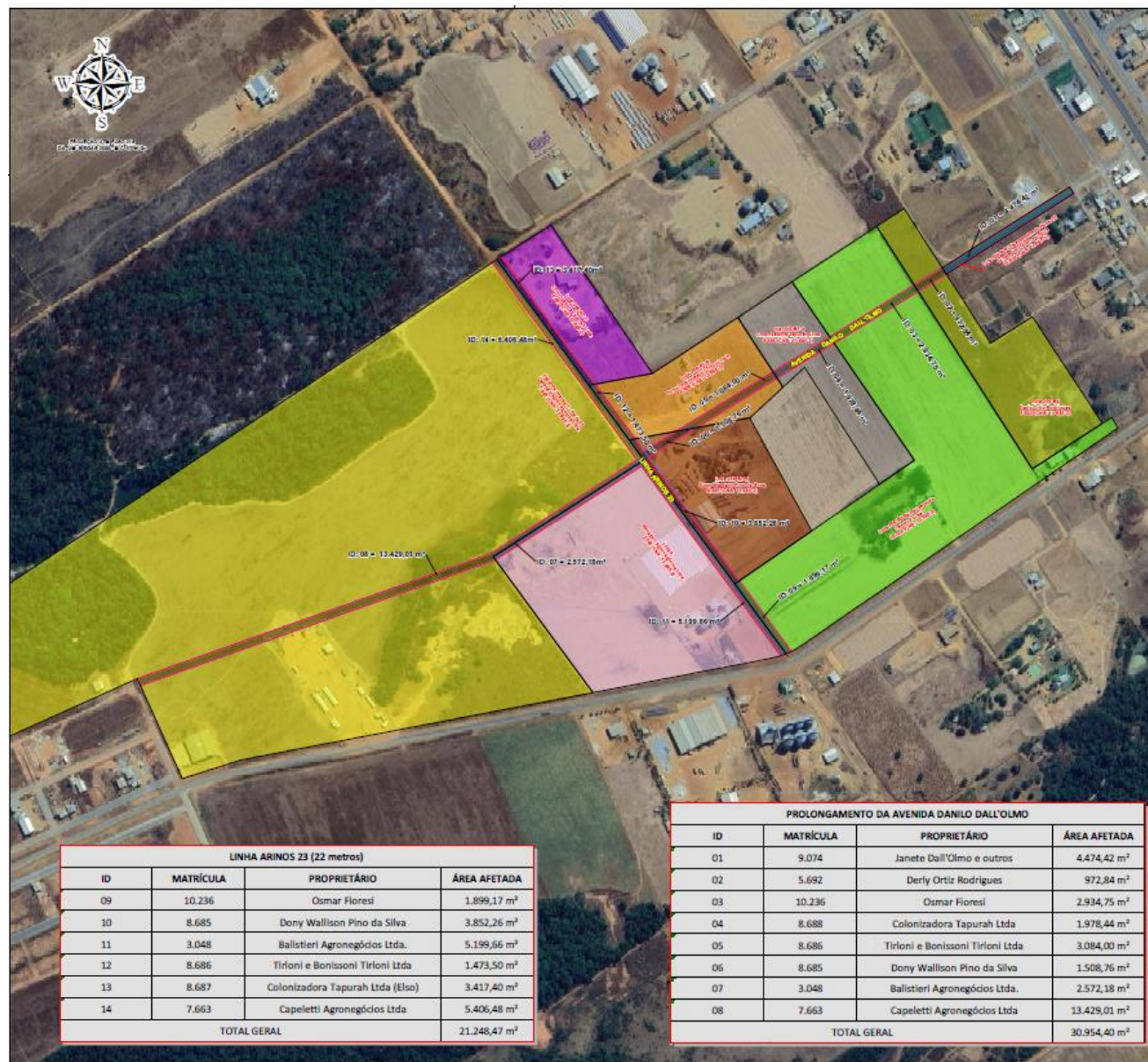

PROPOSTA	PLANTA DE EXPROPRIAÇÃO	PROPOSTA
PROPOSTA	PERIFERIA MUNICIPAL DE TAPURAH	PROPOSTA
PROPOSTA	PROLONGAMENTO DE VIA PÚBLICA	PROPOSTA
PROPOSTA	TAPURAH - MT	PROPOSTA
PROPOSTA	DATA DE ELABORAÇÃO: 10/12/2022	PROPOSTA



# TAPURAH

## PREFEITURA

**Denominação: Prolongamento da Avenida Danilo Dall'Olmo**

### Memorial Descritivo

Imóvel:	<b>Lote 256-B8C-Desmembrado</b>		
Proprietários:	<b>Janete Dall'Olmo</b>	CPF:	<b>468.514.291-87</b>
	<b>Gerson Dall'Olmo</b>	CPF:	<b>468.861.401-06</b>
	<b>Francieli Dall'Olmo</b>	CPF:	<b>003.522.511-40</b>
	<b>Marilu Dall'Olmo</b>	CPF:	<b>531.209.491-91</b>
	<b>Francieli Dall'Olmo</b>	CPF:	<b>003.522.511-40</b>
Matrícula:	<b>10.828</b>	CNS:	<b>13.695-2</b>
Área (m²):	<b>4.474,42 ha</b>	Perímetro:	<b>626,59 m.</b>

Inicia-se a descrição deste perímetro no vértice **M-01**, de coordenadas **LAT: 12°44'00,609"S** e **LONG: 56°31'23,658"W**; deste, segue confrontando com Rua Euclides José Guzatti, com o azimuth de 147°21'14" e distância de 15,00 m até o vértice **M-02**, de coordenadas **LAT: 12°44'01,019"S** e **LONG: 56°31'23,389"W**; deste, segue confrontando com Lote 256-B8C-Desmembrado, Matrícula: 9.074 do C.R.I. de Tapurah, com o azimuth de 237°39'32" e distância de 298,27 m até o vértice **M-03**, de coordenadas **LAT: 12°44'06,228"S** e **LONG: 56°31'31,736"W**; deste, segue confrontando com área a desapropriar do Lote 256-B6, Matrícula: 19.175 do C.R.I. de Lucas do Rio Verde, com o azimuth de 327°08'19" e distância de 15,00 m até o vértice **M-14**, de coordenadas **LAT: 12°44'05,819"S** e **LONG: 56°31'32,006"W**; deste, segue confrontando com Lote 256-B8C-Desmembrado, Matrícula: 9.074 do C.R.I. de Tapurah, com o azimuth de 57°39'32" e distância de 298,32 m até o vértice **M-01**, ponto inicial da descrição deste perímetro. Todos os azimuths e distâncias, área e perímetro foram calculados no plano de projeção UTM.

**Denominação: Prolongamento da Avenida Danilo Dall'Olmo**



# TAPURAH

## PREFEITURA

### Memorial Descritivo

Imóvel:	<b>Lote 256-B4</b>		
Proprietários:	<b>Derly Ortiz Rodrigues</b>	CPF:	<b>099.147.730-87</b>
	<b>Sérgio de Marco</b>	CPF:	<b>163.464.839-00</b>
	<b>Darci Brizot</b>	CPF:	<b>195.253.039-34</b>
Matrícula:	<b>5.692</b>	CNS:	<b>13.695-2</b>
Área (m²):	<b>972,84 ha</b>	Perímetro:	<b>159,74 m.</b>

Inicia-se a descrição deste perímetro no vértice **M-04**, de coordenadas **LAT: 12°44'05,819"S** e **LONG: 56°31'32,006"W**; deste, segue confrontando com **área afetada** do Lote 256-B8C-Desmembrado-Parte 02, Matrícula: 10.828 do C.R.I. de Tapurah, com o azimute de 147°08'19" e distância de 15,00 m até o vértice **M-03**, de coordenadas **LAT: 12°44'06,228"S** e **LONG: 56°31'31,736"W**; deste, segue confrontando com Lote 256-B4, Matrícula: 5.692 do C.R.I. de Tapurah, com o azimute de 238°26'19" e distância de 64,89 m até o vértice **M-04**, de coordenadas **LAT: 12°44'07,337"S** e **LONG: 56°31'33,567"W**; deste, segue confrontando com **área afetada** do Lote 256-B5-Remanescente, Matrícula: 10.236 do C.R.I. de Tapurah, com o azimute de 327°15'57" e distância de 15,00 m até o vértice **M-06**, de coordenadas **LAT: 12°44'06,927"S** e **LONG: 56°31'33,837"W**; deste, segue confrontando com Lote 256-B4, Matrícula: 5.692 do C.R.I. de Tapurah, com o azimute de 58°26'20" e distância de 64,85 m até o vértice **M-04**, ponto inicial da descrição deste perímetro. Todos os azimutes e distâncias, área e perímetro foram calculados no plano de projeção UTM.

Denominação: Prolongamento da Avenida Danilo Dall'Olmo

### Memorial Descritivo



# TAPURAH

## PREFEITURA

Imóvel: **Lote 256-B5-Remanescente**

Proprietário: **Osmar Fioresi**

CPF: **189.699.680-91**

Matrícula: **10.236**

CNS: **13.695-2**

Área (m²): **2.934,74 ha**

Perímetro: **421,39 m.**

Inicia-se a descrição deste perímetro no vértice **M-06**, de coordenadas **LAT: 12°44'06,927"S** e **LONG: 56°31'33,837"W**; deste, segue confrontando com **área afetada** do Lote 256-B4, Matrícula: 5.692 do C.R.I. de Tapurah, com o azimuth de 147°15'57" e distância de 15,00 m até o vértice **M-05**, de coordenadas **LAT: 12°44'07,337"S** e **LONG: 56°31'33,567"W**; deste, segue confrontando com Lote 256-B5-Remanescente, Matrícula: 10.236 do C.R.I. de Tapurah, com o azimuth de 238°26'19" e distância de 195,46 m até o vértice **M-07**, de coordenadas **LAT: 12°44'10,678"S** e **LONG: 56°31'39,084"W**; deste, segue confrontando com **área afetada** do Lote 256-B7-D, Matrícula: 8.688 do C.R.I. de Tapurah, com o azimuth de 325°32'05" e distância de 15,02 m até o vértice **M-08**, de coordenadas **LAT: 12°44'10,275"S** e **LONG: 56°31'39,366"W**; deste, segue confrontando com Lote 256-B5-Remanescente, Matrícula: 10.236 do C.R.I. de Tapurah, com o azimuth de 58°26'20" e distância de 195,91 m até o vértice **M-06**, ponto inicial da descrição deste perímetro. Todos os azimutes e distâncias, área e perímetro foram calculados no plano de projeção UTM.





# TAPURAH

## PREFEITURA

Denominação: Prolongamento da Avenida Danilo Dall'Olmo

### Memorial Descritivo

Imóvel: **Lote 256-B7-D**

Proprietária: **Colonizadora Tapurah Ltda**  
**14.911.143/0001-60**

CNPJ:

Matrícula: **8.688**

CNS: **13.695-2**

Área (m²): **1.978,44 ha**

Perímetro: **293,85 m.**

Inicia-se a descrição deste perímetro no vértice **M-08**, de coordenadas **LAT: 12°44'10,275"S** e **LONG: 56°31'39,366"W**; deste, segue confrontando com **área afetada** do Lote 256-B5-Remanescente, Matrícula: 10.236 do C.R.I. de Tapurah, com o azimuth de 145°32'05" e distância de 15,02 m até o vértice **M-07**, de coordenadas **LAT: 12°44'10,678"S** e **LONG: 56°31'39,084"W**; deste, segue confrontando com Lote 256-B7-D, Matrícula: 8.688 do C.R.I. de Tapurah, com o azimuth de 238°26'19" e distância de 132,11 m até o vértice **M-09**, de coordenadas **LAT: 12°44'12,935"S** e **LONG: 56°31'42,813"W**; deste, segue confrontando com **área afetada** do Lote 256-B7-B, Matrícula: 8.686 do C.R.I. de Tapurah, com o azimuth de 327°01'45" e distância de 15,00 m até o vértice **M-10**, de coordenadas **LAT: 12°44'12,526"S** e **LONG: 56°31'43,084"W**; deste, segue confrontando com Lote 256-B7-D, Matrícula: 8.688 do C.R.I. de Tapurah, com o azimuth de 58°26'20" e distância de 131,72 m até o vértice **M-08**, ponto inicial da descrição deste perímetro. Todos os azimutes e distâncias, área e perímetro foram calculados no plano de projeção UTM.

Denominação: Prolongamento da Avenida Danilo Dall'Olmo



# TAPURAH

## PREFEITURA

### Memorial Descritivo

Imóvel: **Lote 256-B7-B**

Proprietária: **Tirloni e Bonissoni Tirloni Ltda.** CNPJ: **01.423.896/0001-84**

Matrícula: **8.686** CNS: **13.695-2**

Área (m²): **3.084,00** Perímetro: **467,75 m.**

Inicia-se a descrição deste perímetro no vértice **M-10**, de coordenadas **LAT: 12°44'12,526"S** e **LONG: 56°31'43,084"W**; deste, segue confrontando com **área afetada** do Lote 256-B7-D, Matrícula: 8.688 do C.R.I. de Tapurah, com o azimuth de 147°01'45" e distância de 15,00 m até o vértice **M-09**, de coordenadas **LAT: 12°44'12,935"S** e **LONG: 56°31'42,813"W**; deste, segue confrontando com Lote 256-B7-B, Matrícula: 8.686 do C.R.I. de Tapurah, com o azimuth de 238°26'19" e distância de 186,46 m até o vértice **M-11**, de coordenadas **LAT: 12°44'16,122"S** e **LONG: 56°31'48,075"W**; deste, segue confrontando com **área afetada** do Lote 256-B7-A, Matrícula: 8.685 do C.R.I. de Tapurah, com o azimuth de 259°37'26" e distância de 41,50 m até o vértice **M-12**, de coordenadas **LAT: 12°44'16,367"S** e **LONG: 56°31'49,429"W**; deste, segue confrontando com Lote 256-B7-B, Matrícula: 8.686 do C.R.I. de Tapurah, com o azimuth de 58°26'20" e distância de 224,79m até o vértice **M-12**, ponto inicial da descrição deste perímetro. Todos os azimuths e distâncias, área e perímetro foram calculados no plano de projeção UTM.

Denominação: **Prolongamento da Avenida Danilo Dall'Olmo**



# TAPURAH

## PREFEITURA

### Memorial Descritivo

Imóvel: **Lote 256-B7-A**

Proprietário: **Dony Wallison Pino da Silva** CPF: **045.243.111-57**

Matrícula: **8.685** CNS: **13.695-2**

Área (m²): **1.508,76** Perímetro: **257,73 m.**

Inicia-se a descrição deste perímetro no vértice **M-11**, de coordenadas **LAT: 12°44'16,122"S** e **LONG: 56°31'48,075"W**; deste, segue confrontando com Lote 256-B7-A, Matrícula: 8.685 do C.R.I. de Tapurah, com o azimuth de 238°26'19" e distância de 119,28 m até o vértice **M-13**, de coordenadas **LAT: 12°44'18,160"S** e **LONG: 56°31'51,442"W**; deste, segue confrontando com área afetada pela Linha Arinos 23 do Lote 256-B7-A, Matrícula: 8.685 do C.R.I. de Tapurah, com o azimuth de 323°26'26" e distância de 15,06 m até o vértice **M-14**, de coordenadas **LAT: 12°44'17,767"S** e **LONG: 56°31'51,740"W**; deste, segue confrontando com Lote 256-B7-A, Matrícula: 8.685 do C.R.I. de Tapurah, com o azimuth de 58°26'23" e distância de 81,89m até o vértice **M-12**, de coordenadas **LAT: 12°44'16,367"S** e **LONG: 56°31'49,429"W**; deste, segue confrontando com área afetada do Lote 256-B7-B, Matrícula: 8.686 do C.R.I. de Tapurah, com o azimuth de 79°37'26" e distância de 41,50 m até o vértice **M-11**, ponto inicial da descrição deste perímetro. Todos os azimutes e distâncias, área e perímetro foram calculados no plano de projeção UTM.



# TAPURAH

## PREFEITURA

Denominação: Prolongamento da Avenida Danilo Dall'Olmo

### Memorial Descritivo

Imóvel: **Fazenda Araras II - Parte 01**

Proprietário(a): **Capeletti Agronegócios Ltda.**  
**24.178.750/0001-16**

CNPJ:

Matrícula: **7.663**

CNS: **13.695-2**

Área (m²): **13.429,01**

Perímetro: **2.202,16 m.**

Inicia-se a descrição deste perímetro no vértice **MP-17**, de coordenadas **LAT: 12°44'18,215"S** e **LONG: 56°31'51,993"W**; deste, segue confrontando com **área afetada pela Linha Arinos 23** da Fazenda Araras II – Parte 01, Matrícula: 7.663 do C.R.I. de Tapurah, com o azimute de 143°44'18" e distância de 7,52 m até o vértice **MP-16**, de coordenadas **LAT: 12°44'18,412"S** e **LONG: 56°31'51,846"W**; deste, segue confrontando com **área afetada** do Lote A, Matrícula: 3.048 do C.R.I. de Tapurah, com o azimute de 237°20'13" e distância de 342,86 m até o vértice **MP-20**, de coordenadas **LAT: 12°44'24,453"S** e **LONG: 56°32'01,407"W**; deste, segue confrontando com **área afetada** do Lote A, Matrícula: 3.048 do C.R.I. de Tapurah, com o azimute de 143°41'31" e distância de 7,52 m até o vértice **MP-19**, de coordenadas **LAT: 12°44'24,650"S** e **LONG: 56°32'01,259"W**; deste, segue confrontando com Fazenda Araras II – Parte 01, Matrícula: 7.663 do C.R.I. de Tapurah, com o azimute de 250°30'46" e distância de 744,73 m até o vértice **MP-21**, de coordenadas **LAT: 12°44'32,778"S** e **LONG: 56°32'24,526"W**; deste, segue confrontando com Parque Industrial, Matrícula: 2.074 do C.R.I. de Tapurah, com o azimute de 335°45'18" e distância de 15,04 m até o vértice **MP-22**, de coordenadas **LAT: 12°44'32,332"S** e **LONG: 56°32'24,732"W**; deste, segue confrontando com Fazenda Araras II – Parte 01, Matrícula: 7.663 do C.R.I. de Tapurah, com o azimute de 70°33'33" e distância de 741,623 m até o vértice **MP-23**, de coordenadas **LAT: 12°44'24,256"S** e **LONG: 56°32'01,554"W**; deste, segue confrontando com Fazenda Araras II – Parte 01, Matrícula: 7.663 do C.R.I. de Tapurah, com o azimute de 57°20'13" e distância de 342,87 m até o vértice **MP-17**, ponto inicial da descrição deste perímetro. Todos os azimutes e distâncias, área e perímetro foram calculados no plano de projeção UTM.



# TAPURAH

## PREFEITURA

Denominação: Prolongamento da Linha Arinos 23

### Memorial Descritivo

Imóvel: **Lote 256-B5- Remanescente**

Proprietária: **Osmar Fioresi**

CPF: **189.699.680-91**

Matrícula: **10.236**

CNS: **13.695-2**

Área (m²): **1.899,17**

Perímetro: **367,58 m.**

Inicia-se a descrição deste perímetro no vértice **MP-09**, de coordenadas **LAT: 12°44'25,965"S** e **LONG: 56°31'45,266"W**; deste, segue confrontando com Lote 256-B5-Remanescente, Matrícula: 10.236 do C.R.I. de Tapurah, com o azimuth de 143°40,34" e distância de 173,68 m até o vértice **MP-12**, de coordenadas **LAT: 12°44'30,514"S** e **LONG: 56°31'41,846"W**; deste, segue confrontando pela faixa de servidão da Rodovia Estadual MT-010/488, com o azimuth de 249°10'10" e distância de 11,26 m até o vértice **MP-13**, de coordenadas **LAT: 12°44'30,663"S** e **LONG: 56°31'42,187"W**; deste, segue confrontando com **área afetada** do Lote A, Matrícula: 3.048 do C.R.I. de Tapurah, com o azimuth de 323°40'34" e distância de 171,63 m até o vértice **MP-10**, de coordenadas **LAT: 12°44'26,168"S** e **LONG: 56°31'45,567"W**; deste, segue confrontando com **área afetada** Lote 256-B7-A, Matrícula: 8.685 do C.R.I. de Tapurah, com o azimuth de 55°29'19" e distância de 11,01 m até o vértice **MP-09**, ponto inicial da descrição deste perímetro. Todos os azimutes e distâncias, área e perímetro foram calculados no plano de projeção UTM.





# TAPURAH

## PREFEITURA

Denominação: Prolongamento da Linha Arinos 23

### Memorial Descritivo

Imóvel: **Lote 256-B7- A**

Proprietária: **Dony Wallison Pino da Silva**

CPF: **045.243.111-57**

Matrícula: **8.685**

CNS: **13.695-2**

Área (m²): **3.852,26**

Perímetro: **723,63 m.**

Inicia-se a descrição deste perímetro no vértice **MP-05**, de coordenadas **LAT: 12°44'16,854"S** e **LONG: 56°31'52,109"W**; deste, segue confrontando com Lote 256-B7-A, Matrícula: 8.685 do C.R.I. de Tapurah, com o azimute de 143°44'16" e distância de 37,51 m até o vértice **MP-07**, de coordenadas **LAT: 12°44'17,829"S** e **LONG: 56°31'51,377"W**; deste, segue confrontando com **área afetada pela Avenida Danilo Dall'Olmo** do Lote 256-B7-A, Matrícula: 8.685 do C.R.I. de Tapurah, com o azimute de 143°43'08" e distância de 15,03 m até o vértice **MP-08**, de coordenadas **LAT: 12°44'18,223"S** e **LONG: 56°31'51,081"W**; deste, segue confrontando com Lote 256-B7-A, Matrícula: 8.685 do C.R.I. de Tapurah, com o azimute de 143°43'04" e distância de 295,45 m até o vértice **MP-09**, de coordenadas **LAT: 12°44'25,965"S** e **LONG: 56°31'45,266"W**; deste, segue confrontando com Lote 256-B5-Remanescente, Matrícula: 10.236 do C.R.I. de Tapurah, com o azimute de 235°29'19" e distância de 11,01 m até o vértice **MP-10**, de coordenadas **LAT: 12°44'26,168"S** e **LONG: 56°31'45,567"W**; deste, segue confrontando com **área afetada** do Lote A, Matrícula: 3.048 do C.R.I. de Tapurah, com o azimute de 323°42'04" e distância de 303,42 m até o vértice **MP-11**, de coordenadas **LAT: 12°44'18,218"S** e **LONG: 56°31'51,538"W**; deste, segue confrontando com **área afetada** da Fazenda Araras II – Parte 01, Matrícula: 7.663 do C.R.I. de Tapurah, com o azimute de 323°44'18" e distância de 49,28 m até o vértice **MP-06**, de coordenadas **LAT: 12°44'16,926"S** e **LONG: 56°31'52,507"W**; deste, segue confrontando com **área afetada** do Lote 256-B7-B, Matrícula: 8.686 do C.R.I. de Tapurah, com o azimute de 79°37'26" e distância de 12,23 m até o vértice **MP-05**, ponto inicial da descrição deste perímetro. Todos os azimutes e distâncias, área e perímetro foram calculados no plano de projeção UTM.



# TAPURAH

## PREFEITURA

Denominação: Prolongamento da Linha Arinos 23

### Memorial Descritivo

Imóvel: **Lote A**

Proprietária: **Balistieri Agronegócios Ltda**

CNPJ: **46.013.329/0001-98**

Matrícula: **3.048**

CNS: **13.695-2**

Área (m²): **5.199,66**

Perímetro: **969,95 m.**

Inicia-se a descrição deste perímetro no vértice **MP-11**, de coordenadas **LAT: 12°44'18,218"S** e **LONG: 56°31'51,538"W**; deste, segue confrontando com **área afetada** do Lote 256-B7-A, Matrícula: 8.685 do C.R.I. de Tapurah, com o azimute de 143°42'04" e distância de 303,42 m até o vértice **MP-10**, de coordenadas **LAT: 12°44'26,168"S** e **LONG: 56°31'45,567"W**; deste, segue confrontando com **área afetada** do Lote 256-B5-Remanescente, Matrícula: 10.236 do C.R.I. de Tapurah, com o azimute de 143°40'32" e distância de 171,63 m até o vértice **MP-13**, de coordenadas **LAT: 12°44'30,663"S** e **LONG: 56°31'42,187"W**; deste, segue confrontando pela faixa de servidão da Rodovia Estadual MT-010/488, com o azimute de 250°44'57" e distância de 11,51 m até o vértice **MP-14**, de coordenadas **LAT: 12°44'30,788"S** e **LONG: 56°31'42,547"W**; deste, segue confrontando com o Lote A, Matrícula: 3.048 do C.R.I. de Tapurah, com o azimute de 323°41'32" e distância de 464,85 m até o vértice **MP-15**, de coordenadas **LAT: 12°44'18,609"S** e **LONG: 56°31'51,698"W**; deste, segue confrontando com **área afetada pela Avenida Danilo Dall'Olmo** do Lote A, Matrícula: 3.048 do C.R.I. de Tapurah, com o azimute de 323°41'32" e distância de 7,52 m até o vértice **MP-16**, de coordenadas **LAT: 12°44'18,412"S** e **LONG: 56°31'51,846"W**; deste, segue confrontando com **área afetada** da Fazenda Araras II - Parte 01, Matrícula: 7.663 do C.R.I. de Tapurah, com o azimute de 57°20'13" e distância de 11,02 m até o vértice **MP-11**, ponto inicial da descrição deste perímetro. Todos os azimutes e distâncias, área e perímetro foram calculados no plano de projeção UTM.



# TAPURAH

## PREFEITURA

Denominação: Prolongamento da Linha Arinos 23

### Memorial Descritivo

Imóvel: **Lote 256-B7-B**

Proprietária: **Tirloni e Bonissoni Tirloni Ltda.** CNPJ:  
**01.423.896/0001-84**

Matrícula: **8.686** CNS: **13.695-2**

Área (m²): **1.473,50** Perímetro: **292,33 m.**

Inicia-se a descrição deste perímetro no vértice **MP-02**, de coordenadas **LAT: 12°44'13,342"S** e **LONG: 56°31'54,743"W**; deste, segue confrontando com Lote 256-B7-B, Matrícula: 8.686 do C.R.I. de Tapurah, com o azimuth de 143°44'18" e distância de 133,98 m até o vértice **MP-05**, de coordenadas **LAT: 12°44'16,854"S** e **LONG: 56°31'52,109"W**; deste, segue confrontando com **área afetada** do Lote 256-B7-A, Matrícula: 8.685 do C.R.I. de Tapurah, com o azimuth de 259°37'26" e distância de 12,23 m até o vértice **MP-06**, de coordenadas **LAT: 12°44'16,926"S** e **LONG: 56°31'52,507"W**; deste, segue confrontando com **área afetada** da Fazenda Araras II – Parte 01, Matrícula: 7.663 do C.R.I. de Tapurah, com o azimuth de 323°44'17" e distância de 133,92 m até o vértice **MP-03**, de coordenadas **LAT: 12°44'13,416"S** e **LONG: 56°31'55,141"W**; deste, segue confrontando com **área afetada** do Lote 256-B7-C, Matrícula: 8.687 do C.R.I. de Tapurah, com o azimuth de 79°23'20" e distância de 12,20 até o vértice **MP-02**, ponto inicial da descrição deste perímetro. Todos os azimutes e distâncias, área e perímetro foram calculados no plano de projeção UTM.



# TAPURAH

## PREFEITURA

Denominação: Prolongamento da Linha Arinos 23

### Memorial Descritivo

Imóvel: **Lote 256-B7-C**

Proprietária: **Colonizadora Tapurah Ltda**  
**14.911.143/0001-60**

CNPJ:

Matrícula: **8.687**

CNS: **13.695-2**

Área (m²): **3.417,40 ha**

Perímetro: **644,55 m.**

Inicia-se a descrição deste perímetro no vértice **MP-01**, de coordenadas **LAT: 12°44'05,139"S** e **LONG: 56°32'00,896"W**; deste, segue confrontando com o Lote 256-B7-C, Matrícula: 8.687 do C.R.I. de Tapurah, com o azimute de 143°44'18" e distância de 312,92 m até o vértice **MP-02**, de coordenadas **LAT: 12°44'13,342"S** e **LONG: 56°31'54,743"W**; deste, segue confrontando com **área afetada** do Lote 256-B7-B, Matrícula: 8.686 do C.R.I. de Tapurah, com o azimute de 259°23'20" e distância de 12,20 m até o vértice **MP-03**, de coordenadas **LAT: 12°44'13,416"S** e **LONG: 56°31'55,141"W**; deste, segue confrontando com **área afetada** da Fazenda Araras II – Parte 01, Matrícula: 7.663 do C.R.I. de Tapurah, com o azimute de 323°44'18" e distância de 308,40 m até o vértice **MP-04**, de coordenadas **LAT: 12°44'05,331"S** e **LONG: 56°32'01,204"W**; deste, segue confrontando com faixa de servidão da Linha Arinos 23, com o azimute de 57°40'38" e distância de 2,41 m até o vértice **M-28**, ponto inicial da descrição deste perímetro. Todos os azimutes e distâncias, área e perímetro foram calculados no plano de projeção UTM.



# TAPURAH

## PREFEITURA

Denominação: Prolongamento da Linha Arinos 23

### Memorial Descritivo

Imóvel: **Fazenda Araras II - Parte 01**

Proprietário(a): **Capeletti Agronegócios Ltda.**  
**24.178.750/0001-16**

CNPJ:

Matrícula: **7.663**

CNS: **13.695-2**

Área (m²): **5.406,48**

Perímetro: **1.005,06 m.**

Inicia-se a descrição deste perímetro no vértice **MP-04**, de coordenadas **LAT: 12°44'05,331"S** e **LONG: 56°32'01,204"W**; deste, segue confrontando com **área afetada** do Lote 256-B7-C, Matrícula: 8.687 do C.R.I. de Tapurah, com o azimute de 143°44'18" e distância de 308,40 m até o vértice **MP-03**, de coordenadas **LAT: 12°44'13,416"S** e **LONG: 56°31'55,141"W**; deste, segue confrontando com **área afetada** do Lote 256-B7-B, Matrícula: 8.686 do C.R.I. de Tapurah, com o azimute de 143°44'18" e distância de 133,92 m até o vértice **MP-06**, de coordenadas **LAT: 12°44'16,926"S** e **LONG: 56°31'52,5074"W**; deste, segue confrontando com **área afetada** do Lote 256-B7-A, Matrícula: 8.685 do C.R.I. de Tapurah, com o azimute de 143°44'18" e distância de 49,28 m até o vértice **MP-11**, de coordenadas **LAT: 12°44'18,218"S** e **LONG: 56°31'51,538"S**; deste, segue confrontando com **área afetada** do Lote A, Matrícula: 3.048 do C.R.I. de Tapurah, com o azimute de 237°20'13" e distância de 11,02 m até o vértice **MP-16**, de coordenadas **LAT: 12°44'18,412"S** e **LONG: 56°31'51,846"W**; deste, segue confrontando com **área afetada da Avenida Danilo Dall'Olmo** da Fazenda Araras II – Parte 01, Matrícula: 7.663 do C.R.I. de Tapurah, com o azimute de 323°44'18" e distância de 7,52 m até o vértice **MP-17**, de coordenadas **LAT: 12°44'18,215"S** e **LONG: 56°31'51,993"W**; deste, segue confrontando com Fazenda Araras II – Parte 01, Matrícula: 7.663 do C.R.I. de Tapurah, com o azimute de 323°44'18" e distância de 483,91 m até o vértice **MP-18**, de coordenadas **LAT: 12°44'05,530"S** e **LONG: 56°32'01,508"W**; deste, segue confrontando com faixa de servidão da Linha Arinos 23, com o azimute de 56°23'51" e distância de 11,01 m até o vértice **MP-04**, ponto inicial da descrição deste perímetro. Todos os azimutes e distâncias, área e perímetro foram calculados no plano de projeção UTM.