



TAPURAH

PREFEITURA

PROJETO DE LEI ORDINÁRIA Nº 56/2025 DE 05 DE SETEMBRO DE 2025

EMENTA: AUTORIZA O PODER EXECUTIVO MUNICIPAL A RECEBER EM DOAÇÃO, ÁREA DESTINADA AO PROLONGAMENTO DA ESTRADA LINHA ARINOS 23 NO MUNICÍPIO DE TAPURAH E DÁ OUTRAS PROVIDÊNCIAS.

O Senhor **ALVARO GALVAN**, Prefeito Municipal de Tapurah, Estado de Mato Grosso, no uso de suas atribuições legais, propõe a edição da seguinte Lei:

Art. 1º Fica o Poder Executivo autorizado a receber em doação, sem encargos área destinada ao prolongamento da Estrada Linha Arinos 23 com as seguintes características:

I – Área de propriedade da empresa COLONIZADORA TAPURAH LTDA CNPJ n. 14.911.143/0001-60, imóvel com área de aproximadamente 817,69 m² (oitocentos e dezessete metros e sessenta e nove centímetros quadrados). Inicia-se a descrição do traçado no **M-1**, de coordenadas **LAT:** 12°44'31,785" S e **LONG:** 56°31'41,482" W; deste, segue por 368,897 metros até o **M-2**, de coordenadas **LAT:** 12°44'41,397" S e **LONG:** 56°31'34,149" W; deste, segue por 14,118 metros até o **M-3**, de coordenadas: **LAT:** 12°44'41,486" S e **LONG:** 56°31'33,689" W; deste, segue por 12,993 metros até o **M-4**, de coordenadas: **LAT:** 12°44'41,320" S e **LONG:** 56°31'33,293" W; deste, segue por 421,687 metros até o **M-5**, de coordenadas: **LAT:** 12°44'33,558" S e **LONG:** 56°31'21,758" W, ponto final deste traçado.

Art. 2º Nos termos da lei municipal n. 1.660/2024 e da doação mencionada no art. 1º da presente lei, a Estrada Linha Arinos 23 passa a ter o traçado total de 1.825,385 m² (um mil oitocentos e vinte e cinco metros quadrados e trezentos e oitenta e cinco milésimos), iniciando-se a descrição do traçado no **M-1**, de coordenadas **LAT:** 12°44'05,520" S e **LONG:** 56°32'01,496" W; deste, segue por 1.007,69 metros até o **M-2** de coordenadas **LAT:** 12°44'31,785" S e **LONG:** 56°31'41,482" W; deste, segue por 368,897 metros até o **M-3**, de coordenadas **LAT:** 12°44'41,397" S e **LONG:** 56°31'34,149" W; deste, segue



TAPURAH

PREFEITURA

por 14,118 metros até o **M-4**, de coordenadas: **LAT:** 12°44'41,486" S e **LONG:** 56°31'33,689" W; deste, segue por 12,993 metros até o **M-5**, de coordenadas: **LAT:** 12°44'41,320" S e **LONG:** 56°31'33,293" W; deste, segue por 421,687 metros até o **M-6**, de coordenadas: **LAT:** 12°44'33,558" S e **LONG:** 56°31'21,758" W, ponto final deste traçado. Conforme anexo I e II, parte integrante desta lei.

Art. 3º Esta lei entra em vigor na data de sua publicação.

Gabinete do Prefeito Municipal de Tapurah, estado de Mato Grosso, ao quinto dia do mês de setembro do ano de dois mil e vinte e cinco.

ALVARO GALVAN

Prefeito Municipal



TAPURAH

PREFEITURA

ANEXO I

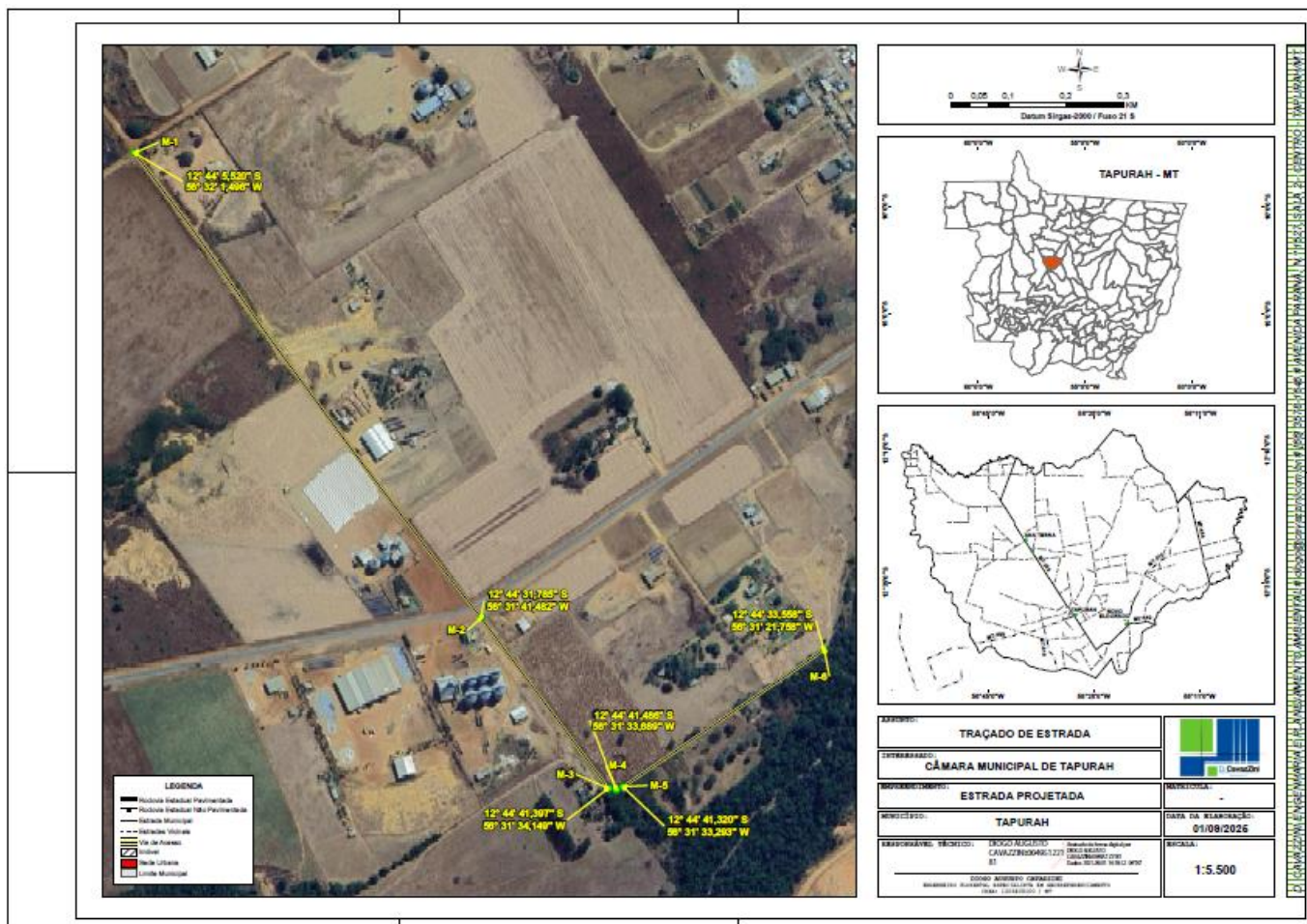

ANEXO II



TAPURAH

PREFEITURA

Memorial Descritivo

Interessado: Câmara Municipal de Tapurah
Denominação: Prolongamento da Linha Arinos 23
Traçado: 1.825,385 metros

Inicia-se a descrição do traçado no M-1, de coordenadas LAT: 12°44'05,520" S e LONG: 56°32'01,496" W; deste, segue por 1.007,69 metros até o M-2 de coordenadas LAT: 12°44'31,785" S e LONG: 56°31'41,482" W; deste, segue por 368,897 metros até o M-3, de coordenadas LAT: 12°44'41,397" S e LONG: 56°31'34,149" W; deste, segue por 14,118 metros até o M-4, de coordenadas LAT: 12°44'41,486" S e LONG: 56°31'33,689" W; deste, segue por 12,993 metros até o M-5, de coordenadas LAT: 12°44'41,320" S e LONG: 56°31'33,293" W; deste, segue por 421,687 metros até o M-6, de coordenadas LAT: 12°44'33,558" S e LONG: 56°31'21,758" W, ponto final deste traçado.

Tapurah, 01 de setembro de 2025.

DIOGO AUGUSTO
CAVAZZINI:00495122181

Assinado de forma digital por DIOGO
AUGUSTO CAVAZZINI:00495122181
Dados: 2025.09.01 14:16:54 -04'00'

Resp. Técnico: DIOGO AUGUSTO CAVAZZINI
ENGENHEIRO FLORESTAL CREA: 1206409100 MT
Código Credenciamento: GQN